

Protocol to ratify the estate of  
Elisabetha Peil,  
deceased, 2<sup>nd</sup> wife of Johannes Hilbert  
3<sup>rd</sup> January 1835

Date of Ratification

The widower presents the  
inventory and vouches for  
its correctness

to which the witnesses  
testify

*Protokoll*  
über die Inventur des verstorbenen  
Herrn Hilbert des verstorbenen  
2<sup>ten</sup> Ehegatten der Elisabeth Hilbert  
geb. Peil zu Miltach, deren  
Erbenscheine zu Rathe.  
  
Gegeben zu Land am 3. Januar 1835.  
Johann der unterzeichnete Notar, Johann  
Hilbert von Miltach, abwesend  
der Inventur unter Vorl., versichert  
der Richtigkeit und der Gültigkeit  
beim Rathe, und unterschreibt  
dies.  
Vom Bräutigam versprochen  
Hilbert, Conrad Peil von Land,  
der unterzeichnete Notar  
Johann Hilbert von Land,  
Johann Hilbert von Land.

Inventory

of the on May 6<sup>th</sup> 1834 deceased  
Elisabetha Peil 2<sup>nd</sup> wife of  
Johannes Hilbert and

her three children

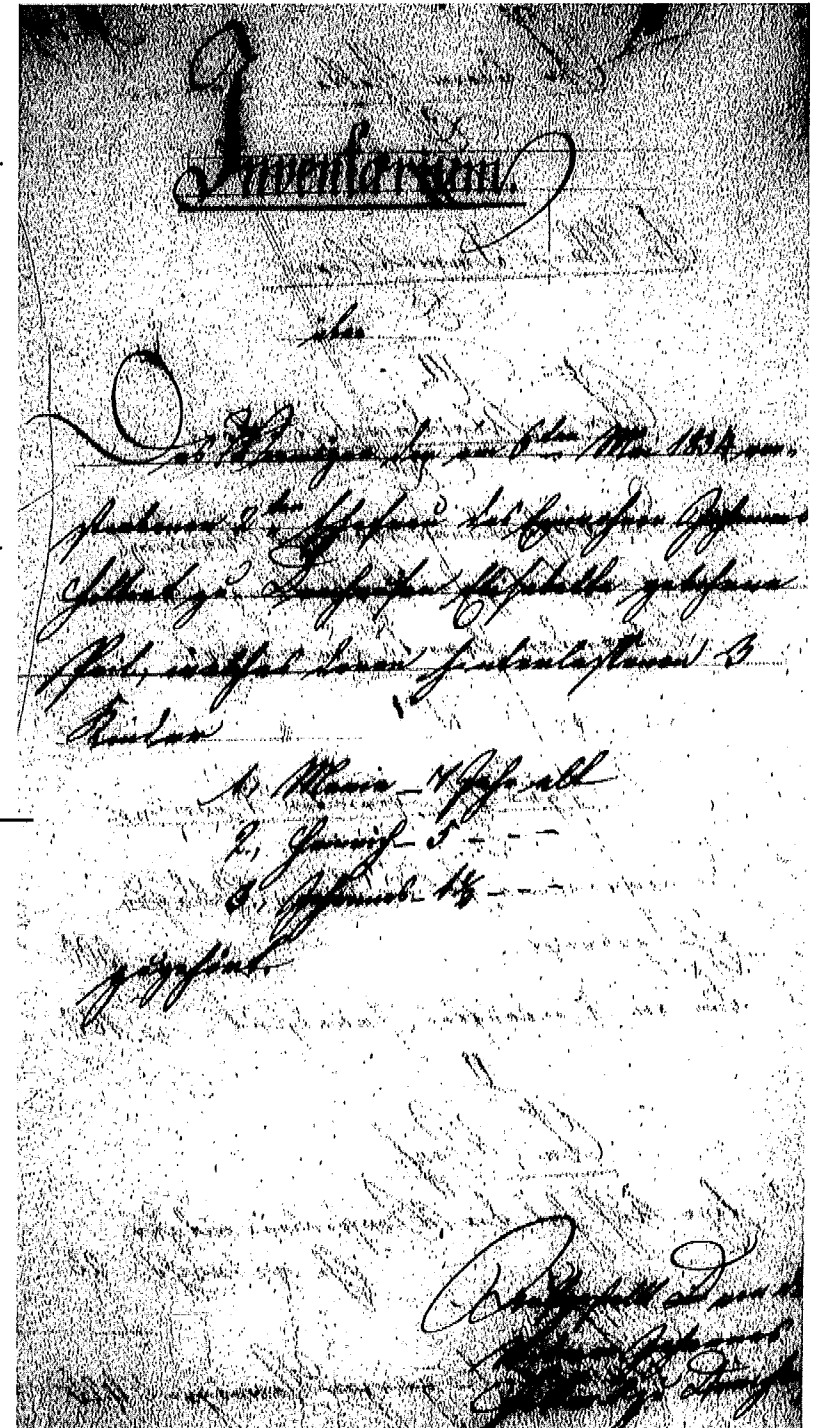

Here follows the content of  
the inventory

Clothing

Cash brought into  
the marriage

Cattle the deceased brought  
into the marriage

